

Pénalisé par l'intérim, l'emploi salarié se contracte

Insee Conjoncture Centre-Val de Loire n°51 – Septembre 2024

Au deuxième trimestre 2024, l'activité de l'économie française croît légèrement avec une consommation des ménages qui se redresse faiblement et malgré un investissement privé en repli. En Centre-Val de Loire, l'activité est presque stable. Si le volume d'heures rémunérées est quasi stable par rapport à l'année précédente, le niveau de l'emploi salarié se dégrade. L'emploi salarié est pénalisé par le recul de l'emploi intérimaire dans tous les départements de la région excepté l'Indre. La diminution des effectifs salariés est plus importante dans le Loir-et-Cher et le Cher. Le taux de chômage est stable en dessous du niveau national. Le nombre de demandeurs d'emploi diminue par rapport au trimestre précédent, en particulier parmi les moins de 25 ans. Les créations d'entreprises, sous le statut du micro-entrepreneur ou classiques, ainsi que les défaillances d'entreprises, sont en hausse ce trimestre. Le nombre de logements autorisés progresse dans la région, mais diminue en France hors Mayotte. La fréquentation hôtelière est en retrait, marquée par une moindre affluente à la fois des clientèles résidentes et non-résidentes.

Les chiffres-clés du deuxième trimestre 2024

Un nombre d'heures rémunérées quasi stable par rapport à l'année précédente



Une baisse inédite de l'emploi salarié depuis 2020

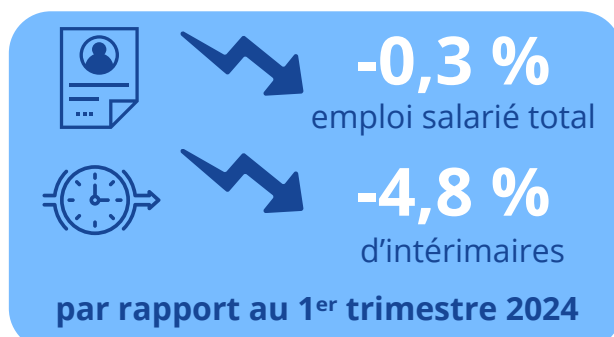

Stabilité du taux de chômage



Un nombre de demandeurs d'emploi en baisse, en particulier chez les moins de 25 ans

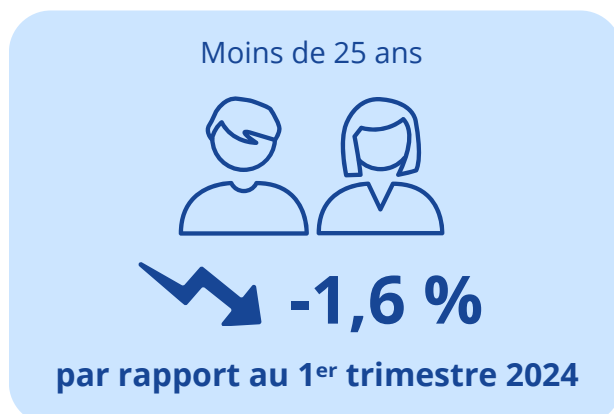

Le nombre de créations d'entreprises continue de progresser



*1/3 d'entreprises classiques et 2/3 de micro-entrepreneurs

Le nombre de défaillances d'entreprises augmente



La fréquentation hôtelière est inférieure à celle de l'an dernier

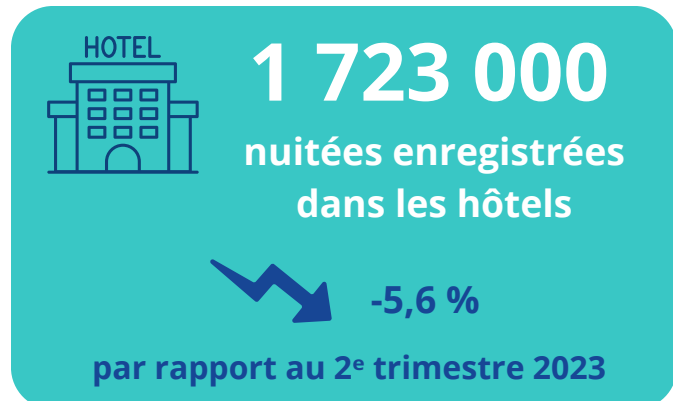

Sources : DSN - traitement provisoire, Insee, estimations d'emploi ; estimations trimestrielles Urssaf, Dares, Insee, taux de chômage localisés, France Travail-Dares, STMT, SIDE, enquête de fréquentation touristique.

Pour en savoir plus :

Lien vers l'étude :

Fégar T., Goupil N., Lemarchand D., Thiebaut E., Verdu F. (Insee), « Pénalisé par l'intérim, l'emploi salarié se contracte », Insee Conjoncture Centre-Val de Loire n°51, septembre 2024.