

Débarquement des Britanniques dans les campagnes bas-normandes

Un étranger sur quatre résidant en Basse-Normandie vient du Royaume-Uni. De plus en plus nombreuse, particulièrement concentrée dans le sud-ouest de la région, la population britannique ayant élu domicile en Basse-Normandie possède des caractéristiques particulières, qui la distinguent des autres bas-normands.

Région peu marquée par l'immigration, la Basse-Normandie est une terre d'accueil privilégiée des ressortissants du Royaume-Uni. La colonie britannique (plus de 7 000 personnes en 2009) est la nationalité étrangère la plus représentée dans la région (un quart de la population étrangère bas-normande).

Une présence de plus en plus marquée

Le nombre de Britanniques a presque triplé entre 1999 et 2009. Près de 60 % d'entre eux sont installés dans la région depuis moins de dix ans.

Peu présents dans les villes et sur le littoral, les Britanniques s'installent majoritairement dans

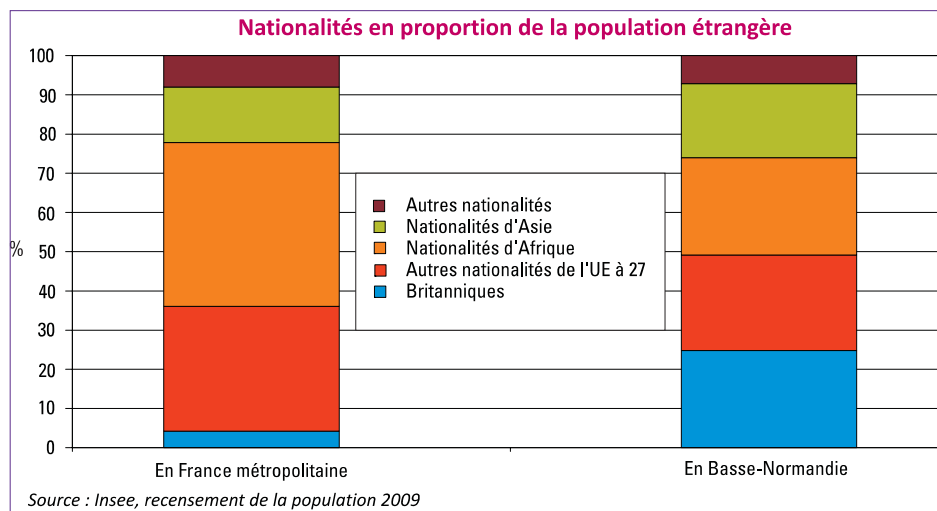
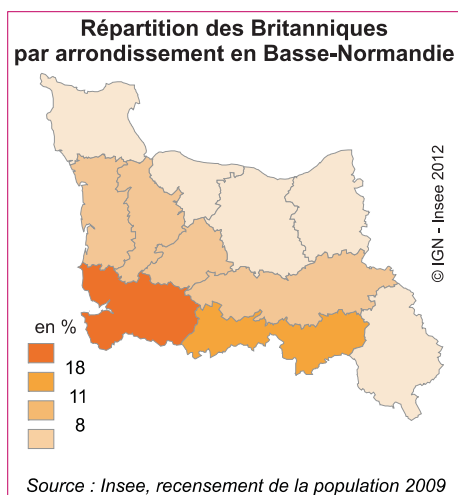

les espaces ruraux. Ils sont ainsi 70 % à avoir élu domicile hors des aires urbaines, alors que, ce n'est le cas que de 35 % des Bas-Normands.

Les ressortissants d'Outre-Manche se concentrent surtout dans le sud-ouest de la région, dans des territoires caractérisés par une part importante de logements vacants. Près de la moitié résident dans les zones d'emploi d'Avranches, de Flers ou de Vire. Par endroits, leur concentration est telle qu'ils constituent plus de 5 % de la population.

En revanche, leur poids est faible autour de la capitale régionale : dans la zone d'emploi de Caen, seul un résident sur mille possède la nationalité britannique.

Une population au profil atypique

45 % des Britanniques installés dans la région sont des retraités. Ceux qui ont une activité professionnelle exercent soit sous le statut de travailleur indépendant, soit en tant qu'employeur. On les retrouve notamment dans les secteurs du bâtiment, de l'hébergement et de la restauration ou de l'enseignement.

Autre particularité, neuf Britanniques sur dix sont propriétaires de leur logement, alors que

seulement six Bas-Normands sur dix le sont, et même seulement trois sur dix parmi les autres résidents étrangers. Ils sont également particulièrement nombreux à vivre en couple : 71 % contre 51 % pour l'ensemble de la population régionale.

Dans la région, la moitié des ressortissants britanniques ont plus de 55 ans et seulement 17 % d'entre eux sont âgés de moins de 25 ans. En comparaison, les plus de 55 ans représentent un tiers de la population bas-normande, et les moins de 25 ans 30 %.

Des britanniques diplômés

La population Britannique vivant dans la région a un niveau de diplôme supérieur à la moyenne régionale. Près de la moitié possède un diplôme de niveau baccalauréat ou supérieur, contre 27 % de l'ensemble de la population bas-normande, et 17 % ont obtenu un diplôme universitaire de 2^e ou 3^e cycle, contre seulement 6,5 % des Bas-Normands.

Fabrice FOURRÉ
Insee

DIRECTION REGIONALE DE L'INSEE DE BASSE-NORMANDIE

5 rue Claude Bloch - BP 95137 14024 CAEN CEDEX Tél. : 02.31.45.73.39

Directrice de la publication : Maryse CHODORGE

Rédacteur en chef : Didier BERTHELOT

Attaché de presse : Philippe LEMARCHAND 02.31.15.11.14

© Insee 2012

